COMMENT MESURER L'ÉVOLUTION DE TA RICHESSE ?

Un gros salaire ?
Pas forcément.

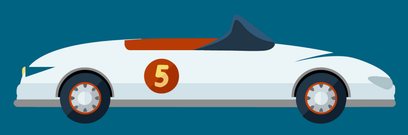

Une voiture de luxe ?
Pas si elle est achetée à crédit.

Une grande maison ?
Peut-être… mais avec une grosse hypothèque, ça change tout !

LA VRAIE RICHESSE, C'EST TA VALEUR NETTE !

POUR SAVOIR SI TU T'ENRICHIS, FAIS TON BILAN FINANCIER :

ACTIFS
(argent, maison, placements)
(+)

-

PASSIFS
(dettes, prêts, cartes de crédit)
(-)

=

VALEUR NETTE

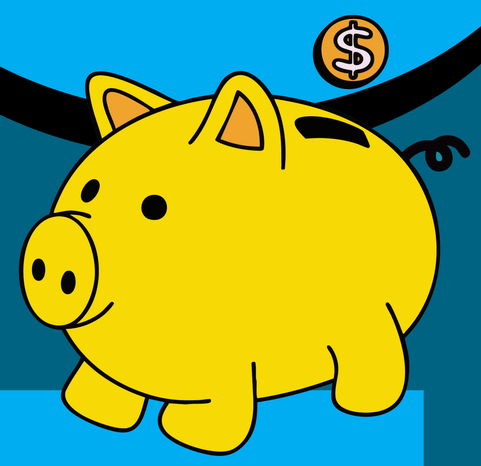

Si tu vends tout aujourd'hui et que tu rembourses tes dettes, il te reste X $.

Si ce chiffre monte chaque année, tu es sur la bonne voie !

EXEMPLE :

Tes avoirs	Montant
Argent comptant	500 $
Épargne	5 000 $
CELI	40 000 $
REER	30 000 $
Régime de retraite (avec ton employeur)	20 000 $
Immeuble	200 000 $
Voiture	17 000 $
Total des actifs	**315 500 $**

Tes dettes	Montant
Carte de crédit	2 000 $
Marge de crédit	5 000 $
Prêt auto	15 000 $
Hypothèque	150 000 $
Prêt étudiant	10 000 $
Total des passifs dettes	**182 000 $**

Valeur nette
avoirs moins dettes **133 500 $**

COMPARE-TOI AVEC LES STATISTIQUES

Richesse moyenne des canadiens selon leur âge *	
Âge	**Avoir net par ménage**
35 ans et moins	25 300 $
35 à 44 ans	182 500 $
45 à 54 ans	378 300 $
55 à 64 ans	533 600 $
65 ans et plus	460 700 $

* Source : Statcan

Pour te comparer correctement: https://www.moncomparateurfinancier.com/analysis/risk