L'EFFET BOULE DE NEIGE

C'est quoi ?

Faire des **investissements**, c'est comme avoir des employés qui travaillent pour toi jour et nuit.

Pour comprendre la magie des rendements :

1 000 $ x 10 %	=	**100 $**
1 100 $ x 10 %	=	**110 $**
1 210 $ x 10 %	=	**121 $**
1 331 $ x 10 %	=	**133.10 $**

Qu'est-ce qui a le plus grand effet sur l'accumulation de ton argent ?

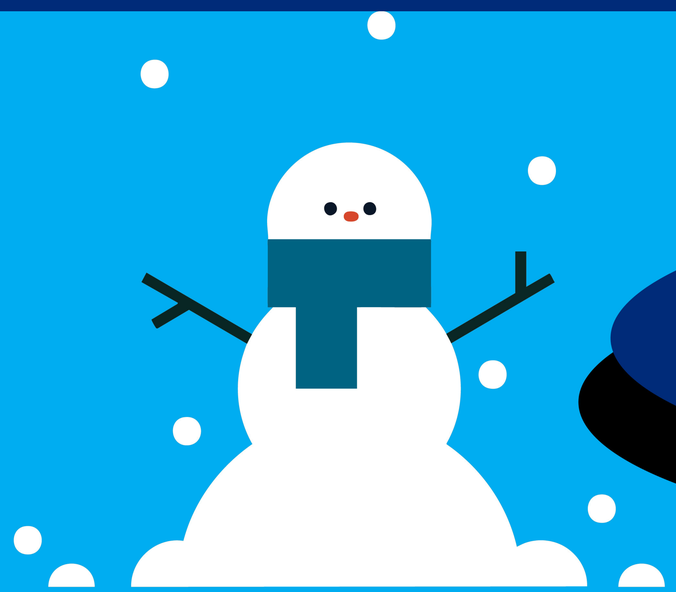

Réponse :

RENDEMENT + **MONTANT INITIAL** + **RÉCURRENCE**

ET SURTOUT LE TEMPS.
PLUS TÔT = MIEUX.

Jeune = riche en temps, mais pauvre en argent.
Vieux = riche en argent, mais pauvre en temps.

Rendement

	Prudent	Équilibré	Audacieux
RENDEMENT	**2 %**	**4 %**	**6 %**
Montant initial	10 000 $	10 000 $	10 000 $
Montant récurrent	5 000 $	5 000 $	5 000 $

Rendement selon ton profil d'investisseur

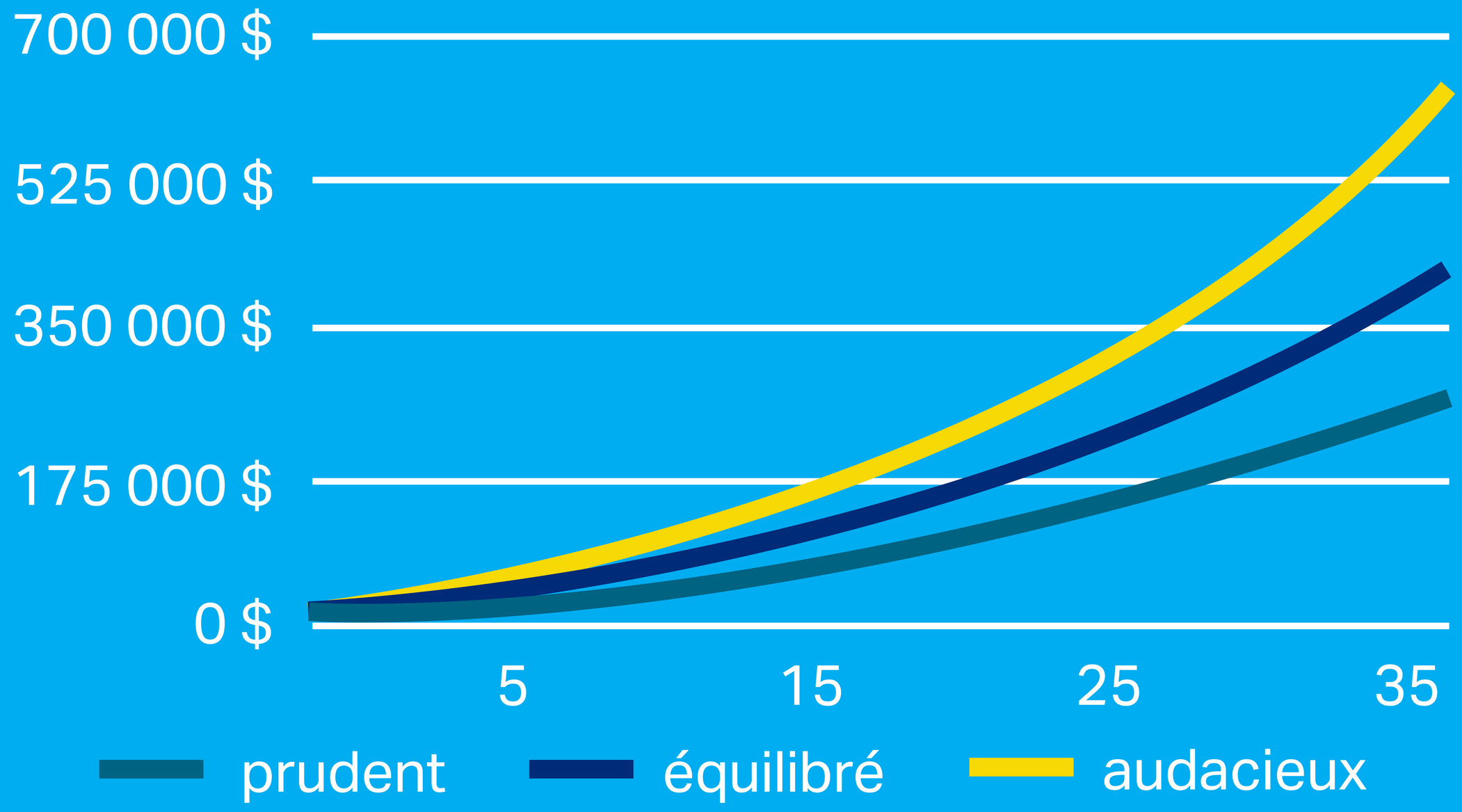

Montant initial

Rendement	6 %	6 %	6 %
MONTANT INITIAL	**0 $**	**10 000 $**	**50 000 $**
Montant récurrent	5 000 $	5 000 $	5 000 $

Impact du montant initial sur l'accumulation

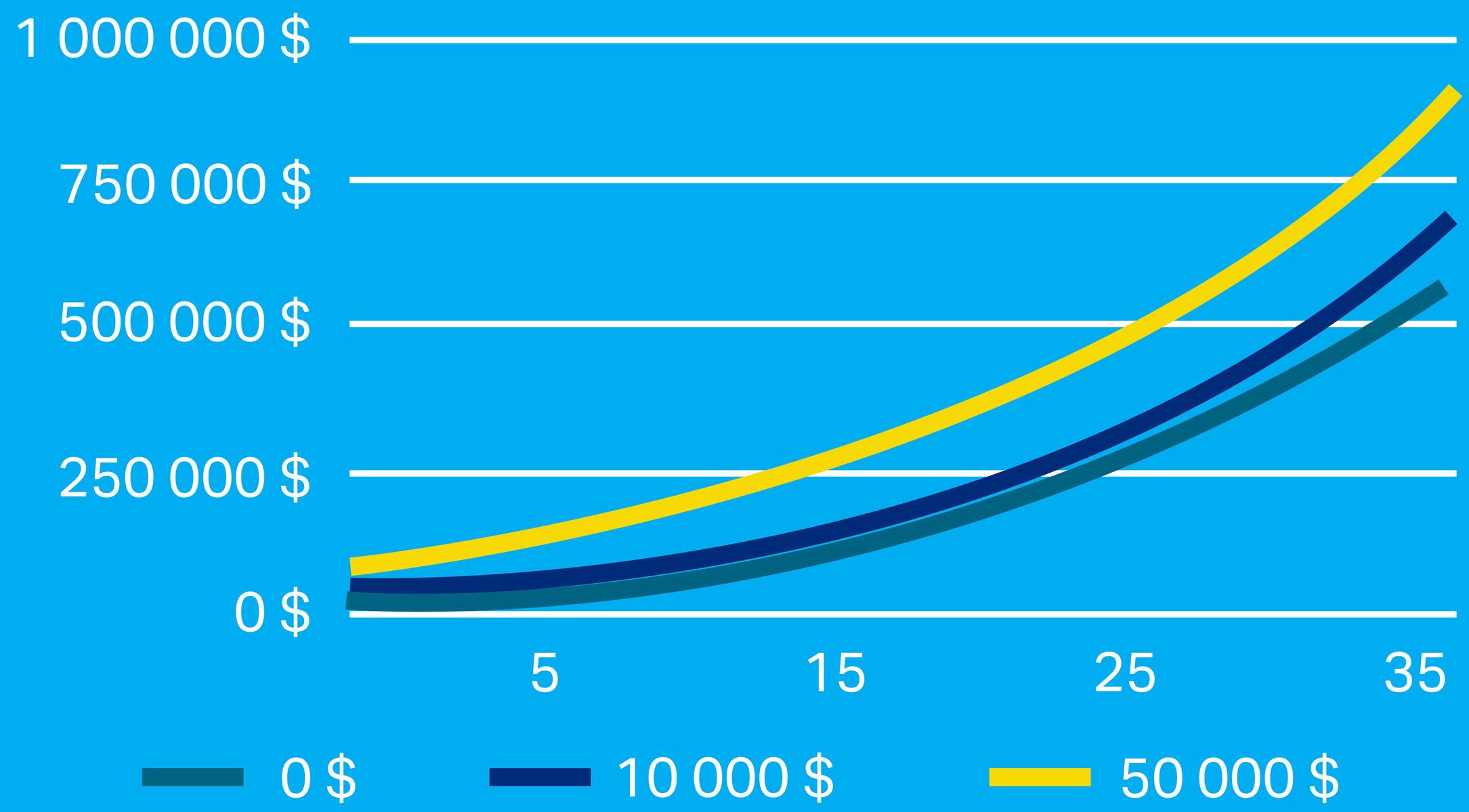

Récurrence

Rendement	6 %	6 %	6 %
Montant initial	10 000 $	10 000 $	10 000 $
MONTANT RÉCURRENT	**0 $**	**10 000 $**	**20 000 $**

Impact du montant initial sur l'accumulation

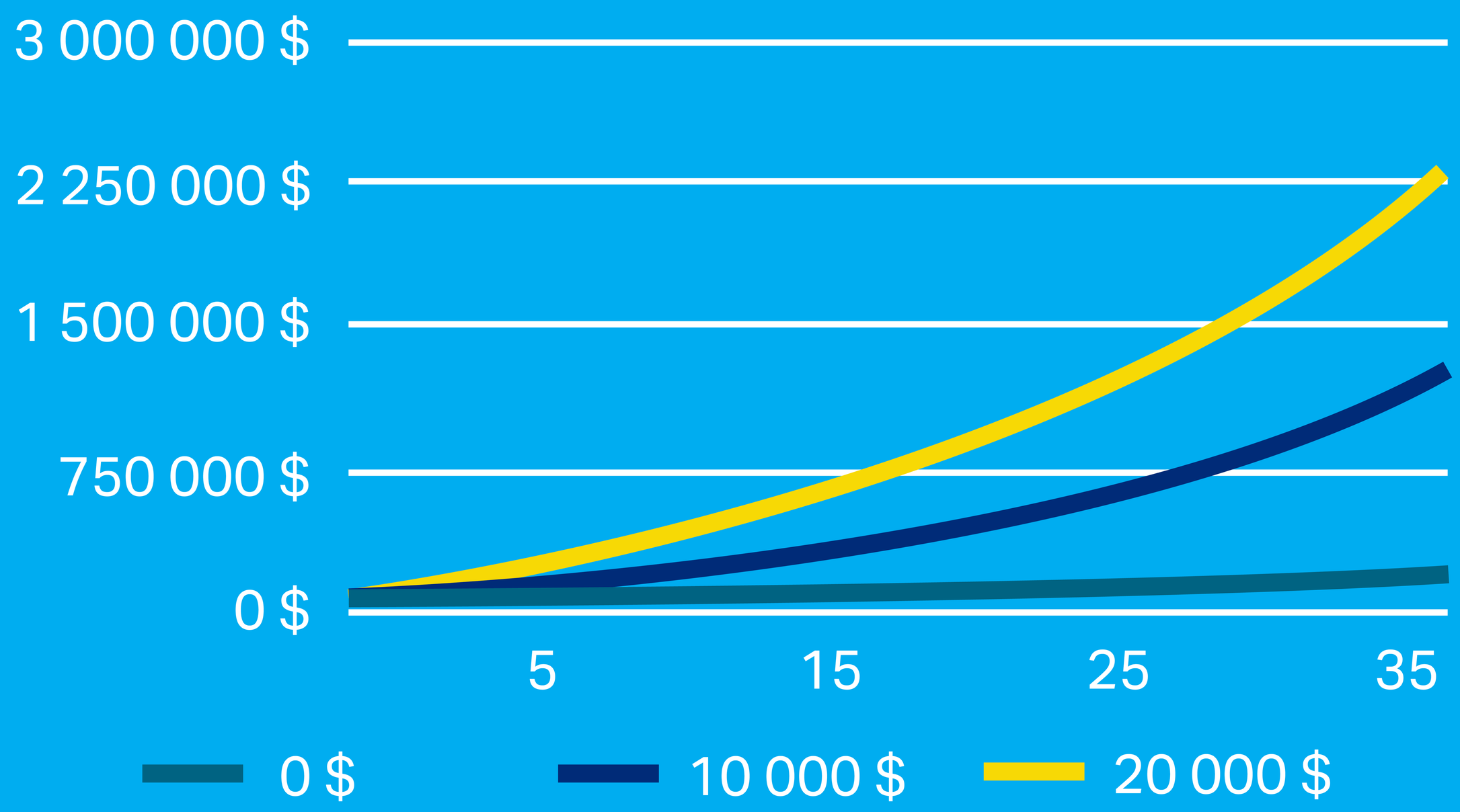

Combiné

Rendement	6 %	6 %	6 %
MONTANT INITIAL	**1 000 $**	**5 000 $**	**10 000 $**
MONTANT RÉCURRENT	**1 000 $**	**5 000 $**	**10 000 $**

Impact du montant initial et du montant récurrent sur l'accumulation

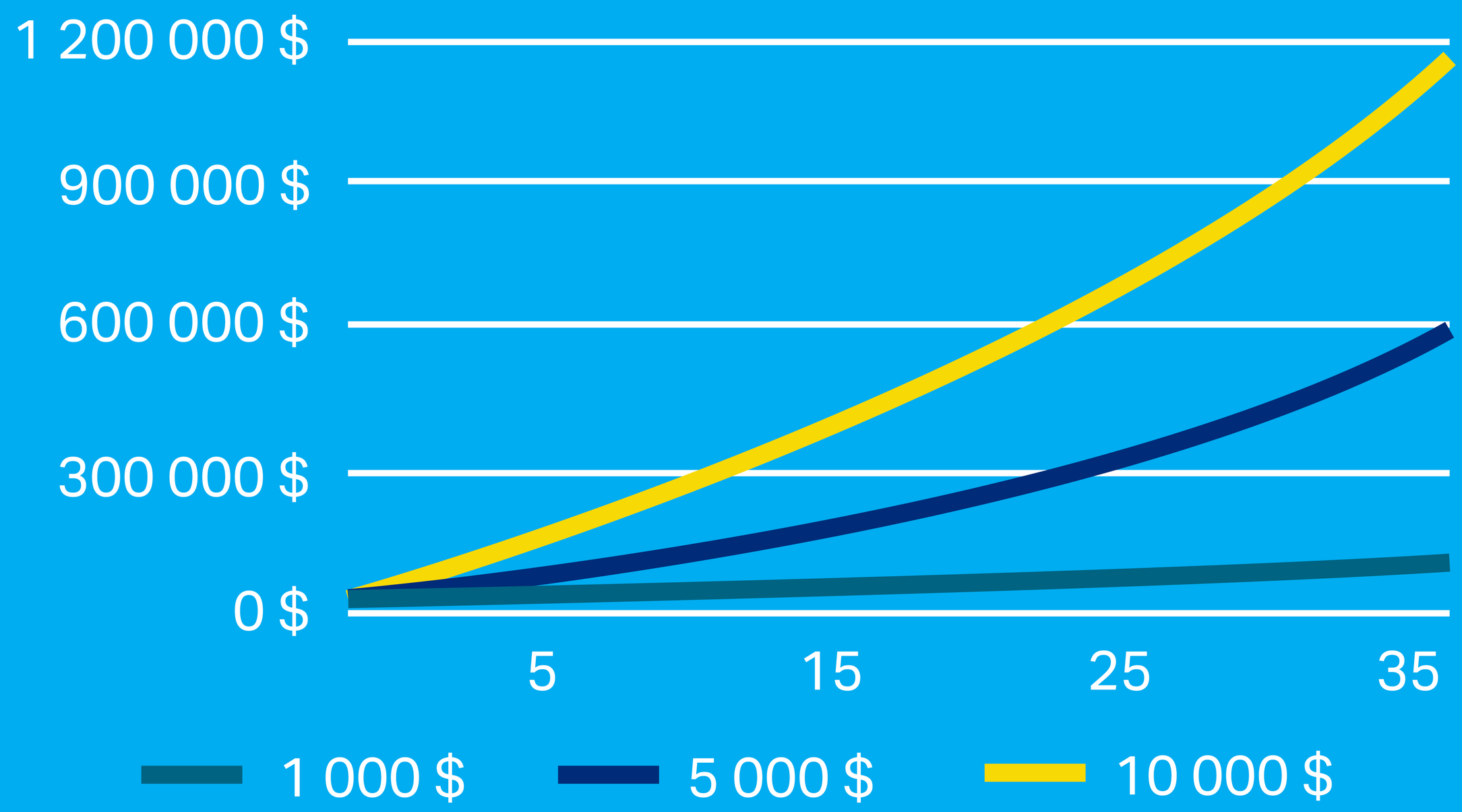

Résultats après 35 ans...

Rendement

On peut voir que les montants **fluctuent en hausse** lorsque le rendement est plus important.

On peut donc dire qu'une personne avec un **profil audacieux** obtiendra des résultats **plus intéressants** qu'une personne de **type prudent.**

Cependant, on doit se rappeler que les rendements plus élevés comportent plus de **risques** et peuvent parfois prendre **plusieurs années** avant de donner de **bons résultats**.

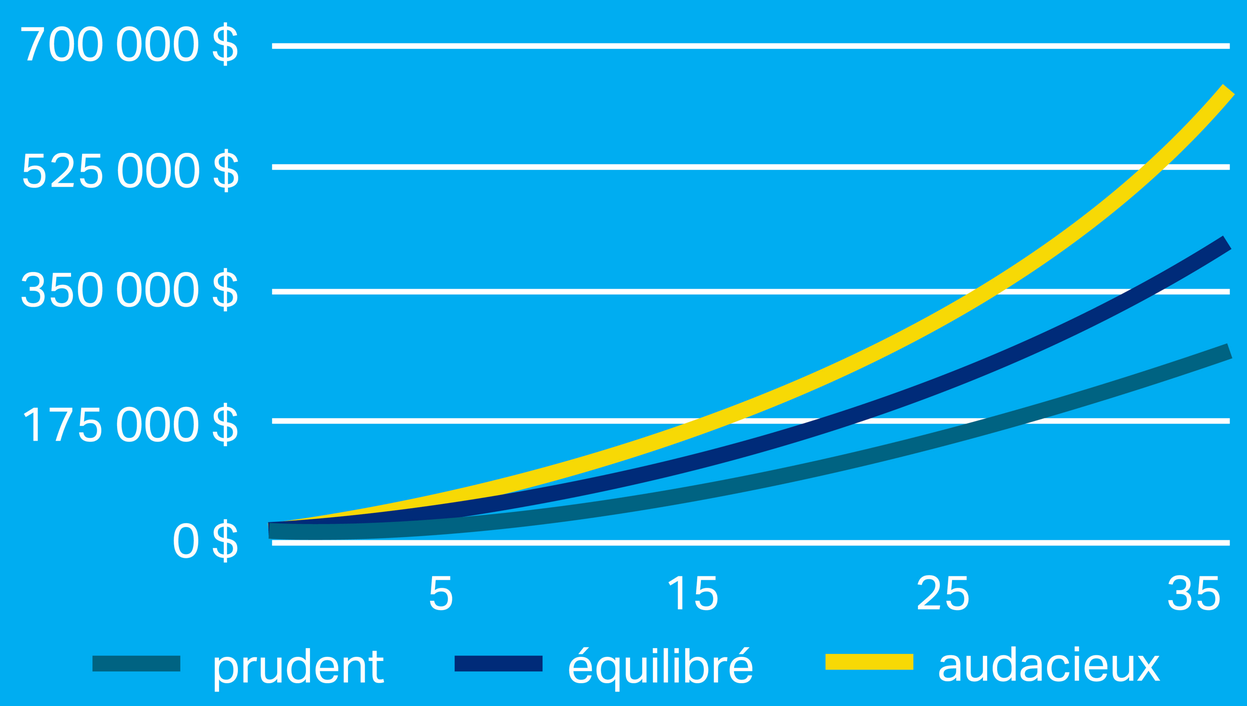

Montant initial

Bien sûr qu'on observe une augmentation du résultat lorsque le montant initial est plus grand.

Cependant, comme le rendement, il n'y a pas une grosse différence de résultat. Il y a une moins grosse marge entre les montants finaux. En comparant celui de zéro au départ et celui de 50 000 $, les chiffres n'ont même pas doublé.

Donc oui, ton capital de départ peut faire une différence, mais il y a mieux pour obtenir plus gros.

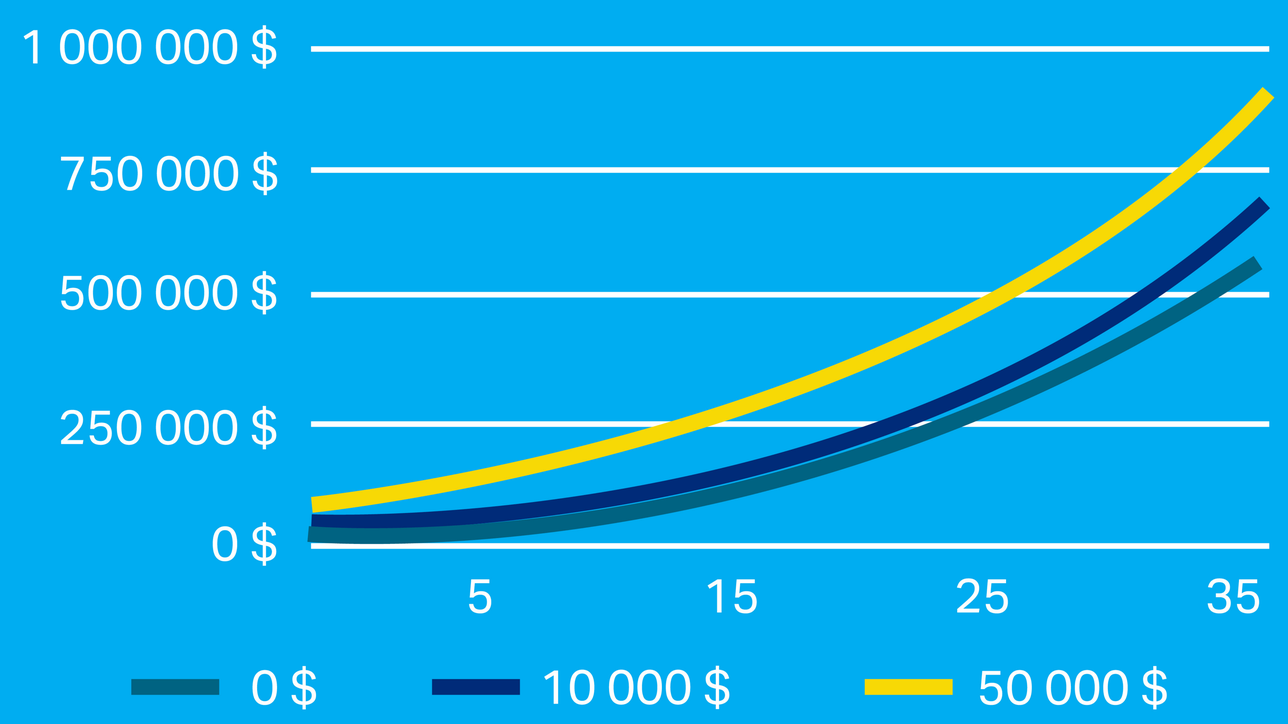

Montant récurrent

Parmi les trois façons d'obtenir les meilleurs résultats, **l'augmentation du montant récurrent est la meilleure façon**.

Les bénéfices de quelqu'un qui fait des paiements de 20 000 $ annuellement sont doublés si on les compare avec des paiements de 10 000 $.

Donc ne pas épargner assez, n'apportera pas de gros bénéfices au bout du compte. **Mettre des montants régulièrement augmente de façon exponentielle les bénéfices.**

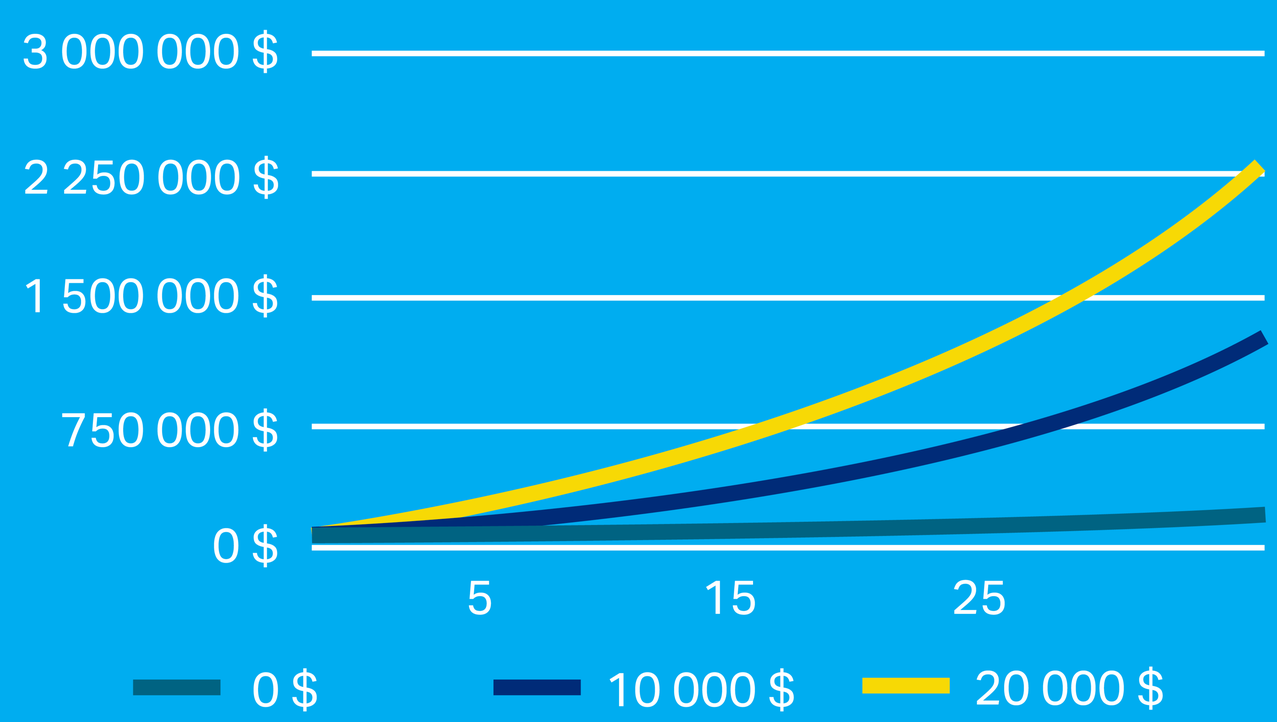

CONCLUSION :

Le facteur déterminant, c'est le TEMPS.
Au début, l'élément clé est l'effort d'épargne que tu fournis.

Plus les années passent, plus le rendement de tes placements prend le dessus et devient le moteur principal de ta croissance financière.