TU NE SAIS PAS PAR OÙ COMMENCER POUR GÉRER TES DETTES ?

STRATÉGIE #1

FAIS UNE LISTE EN METTANT TES DETTES LES **PLUS** DISPENDIEUSES

(CELLES AYANT L'INTÉRÊT LE PLUS ÉLEVÉ).

Méthode par pourcentage		
Produits	**%**	**Solde**
Carte de crédit	**20 %**	3 000 $
Marge de crédit	**12 %**	1 500 $
Prêt automobile	**9 %**	12 000 $
Hypothèque	**6 %**	300 000 $
Prêt étudiant *	**6 %**	10 000 $

* Prêt étudiant 3,90 %

REMBOURSE DANS CET ORDRE.

STRATÉGIE #2

FAIS UNE LISTE EN METTANT TES DETTES AYANT LE SOLDE LE PLUS PETIT EN PREMIER.

Méthode par solde		
Produits	**%**	**Solde**
Marge de crédit	12 %	**1 500 $**
Carte de crédit	20 %	**3 000 $**
Prêt étudiant *	6 %	**10 000 $**
Prêt automobile	9 %	**120 000 $**
Hypothèque	6 %	**300 000 $**

* Prêt étudiant 3,90 %

REMBOURSE DANS CET ORDRE.

CONCLUSION :

LES ÉTUDES DÉMONTRENT QUE LA STRATÉGIE #2 EST PLUS EFFICACE PUISQUE LES GENS MAINTIENNENT LEUR COMPORTEMENT PLUS LONGTEMPS.
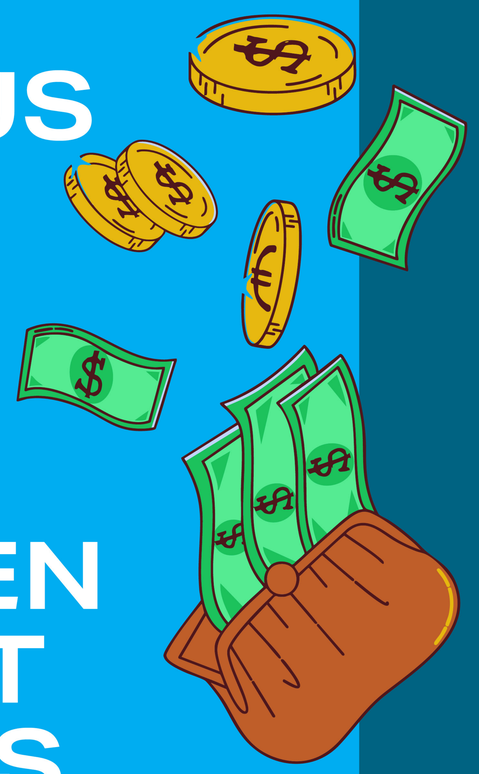
ILS SE SENTENT PLUS MOTIVÉS ET SOUTENUS DANS LEUR DÉMARCHE, BIEN QUE LA STRATÉGIE #1 SOIT MATHÉMATIQUEMENT PLUS AVANTAGEUSE.